Actualités

19.02.2013 Julien Berger : "Du temps de jeu et de la confiance"
Pas de repos pour Julien Berger qui est actuellement avec son équipe nationale. Effectivement, la Belgique se déplace...

18.02.2013 Sélection de photos de Jean-Claude Foucher
Jean-Claude Foucher, un des photographes de l'Atlantique Stade Rochelais se présente et nous fait partager certains de...

16.02.2013 F. Ribeyrolles : "On aurait mérité un essai"
Réactions à chaud du groupe rochelais après cette victoire face à Colomiers sur le score de 21 à 17.

15.02.2013 Compo ASR - COLOMIERS
Pour le compte de la 21ème journée du Championnat de France de Pro D2, l'Atlantique Stade Rochelais reçoit au Stade...

15.02.2013 Loann Goujon répond à vos questions...
Loann Goujon a répondu à l'ensemble des questions des internautes. Nous vous proposons une sélection de 9...

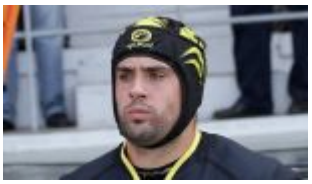

15.02.2013 Soucaze : "Une évidence de poursuivre à l'ASR"
Le 3ème ligne centre Thomas Soucaze arrivé à l'Atlantique Stade Rochelais en 2008, vient de prolonger son engagement...

15.02.2013 Statistiques avant La Rochelle - Colomiers
Nous vous rappelons que le match aura lieu SAMEDI à 19 HEURES devant les caméras d'Eurosport (et non dimanche comme...

14.02.2013 Sélection de photos de Martial Souchard

Martial Souchard, un des photographes de l'Atlantique Stade Rochelais se présente et nous fait partager certains de ses...

- « first
- ? previous
- ?
- 42
- 43
- 44
- 45
- 46
- 47
- 48
- 49
- 50
- ?
- next ?
- last »

Atlantique Stade Rochelais 27 Avenue Maréchal Juin ? BP70006 ? 17002 LA ROCHELLE Cedex 1 ? 05 46 49 14 05